

JAVA. Res. Pasoeroean.

Herzien door de 3e Landrent-Opmemingsbrigade.

Blad L. IV.



Topographische Inrichting, Batavia 1914.

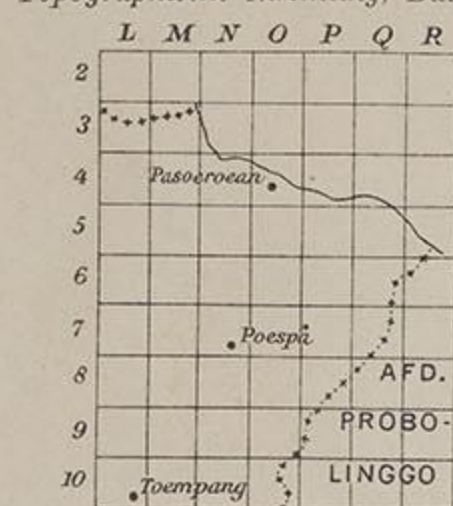

Schaal 1 : 20.000.

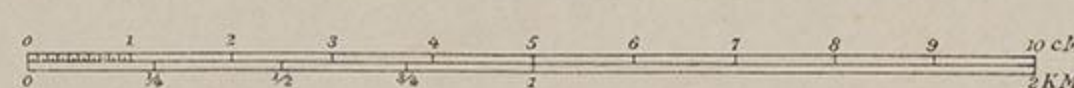

Het nummer S. 789 G. Sari komt overeen met dat, vermeld in de Ve. Afdeling van „Die Triangulation van Java,” door Dr. Oudemans, 1897.

De stroomtram loopt langs den grooten weg T. 94 — Boedjeng en verder Oostwaarts.

Administratieve Indeeling

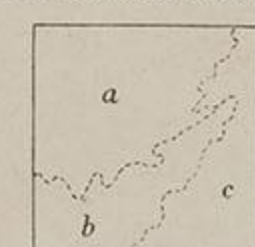

Afdeeling Bangil.  
a. District Gempol.  
b. „ „ Pandakan.  
c. „ „ Bangil.



Repro  
Perpustakaan Nasional RI

PERPUSTAKAAN  
— MUSEUM PUSAT

00029

PE-I  
314(7)

Judul : Goenoengsari (Res.Pasoeroean) [peta]  
Penerbit : Topographische Inrichting  
Tahun Terbit : 1914  
Tempat Terbit : Batavia

Skala : 1:20.000  
No. Panggil : PT. I JAW 314 (7)  
Lembar : L. IV  
Ukuran Peta : 48 x 41